アスモ　たんぽぽ新聞

アスモ新聞はアスモのホームページ　www.asumo-kaigo.jp　からもご覧になれます。
【在宅介護センター・アスモ】で検索してください。

令和６年１月　第220号

代表取締役 花堂浩一

「八代亜紀オンラインコンサート」

皆さま、明けましておめでとうございます。旧年中は大変お世話になりました。本年もどうぞ宜しくお願い申しあげます。今年は、元旦の能登半島地震にはじまり、日航機と海保機の衝突炎上事故など、例年のお正月の風景とはかなり異なり不安なスタートとなりました。

また先日、演歌歌手の八代亜紀さんが、昨年12月30日に73歳の若さでご逝去されたことが報道されましたが、演歌界の女王の死去は、昭和世代の多くの人の悲しみとなりました。

実は昨年８月より、ある映像制作・配信会社様のご縁で八代亜紀さんと一緒にお仕事をスタートさせたばかりでした。2022年末、この映像配信会社の代表の方よりご相談がありました。もともとは大学女子サッカーや新体操などの学生スポーツの映像配信をされており、2019年に八代亜紀さんとのご縁で、沖縄の石垣島でコンサートを開催することになりました。石垣島の人口は47,000人（中野区320,000人）です。会場収容人数3,000人、午前・午後の２部制で八代亜紀さんのコンサートを開催すると、午前は９割方、午後は超満員と大盛況になりました。石垣島ですから、観客のほとんどはご高齢者だったのですが、コンサートが終了すると彼の前に何十人ものご高齢者が列を作り、多くのご高齢者は涙を流しながら、「こんな田舎の島に八代亜紀さんが来てくれて本当にありがとう」とお礼の言葉を言われたそうです。その時彼は本物の音楽がこれほど人に元気や勇気を与えるのかと感動で震えたそうです。

石垣島のコンサートを大盛況に終えたことで、翌2020年の九州ツアーの依頼を受けることになりました。その際、八代亜紀さんより九州ツアーはバス移動にしたいと条件があったそうです。それは、ツアーの合間に時間があれば、老人ホームに慰問にいきたいとのことでした。

しかしながらこのコンサートツアーは、コロナによる緊急事態宣言の影響で全面中止になってしまいました。彼は石垣島での感動が忘れられず、その貴重な体験から八代亜紀さんサイドに「家族に会うことも外出することもできない高齢者施設のお年寄りに今こそ八代亜紀さんの声をお届けしたい」とZOOMによるオンラインコンサートを提案しました。八代亜紀というブランド、本物の歌がオンラインというのはどうかと一部反対の声もあったようですが、八代亜紀さんから「こんな時代だからこそ、力を合わせて、日本のご高齢者の皆さんへ笑顔を届けましょう！」という言葉を頂き、高齢者施設向けの対談型オンラインコンサートを開始したのでした。約一年半、このオンラインコンサートを開催してきたことが口コミで広がり、多い時には2,800施設、100,000人が視聴するまでになったのです。

そんな状況の中で彼と出会い、オンライン配信の状況を見学させていただく機会にめぐまれました。オンラインですからテレビや大型モニター越しのコンサートなのですが、歌の合間に八代亜紀さんが施設入居者と対談する時間があったのですが、「○○さん、お誕生日おめでとう」と参加者に声掛けする姿を見て、この活動の素晴らしさを目の当たりにし、長く継続していただきたい事業だと思ったのです。

弊社が多くの高齢者施設と良好な関係を構築していることから、高齢者施設に事業の啓蒙をして欲しいと依頼を受け、活動を開始したところでした。

活動の中心を担う八代亜紀さんは、一つの思いを形にして天に召されましたが、この素晴らしい活動を継続していくことが最大の供養になると関係者は事業継続を誓いました。

日々私たちが行っているお仕事もそうですが、弊社の社是にもある通り、ご高齢者の皆様が喜んで笑顔になっていただけるような活動であると深く共感できましたので、ご紹介させていただきました。八代亜紀さんの遺志を受け継ぎ、これからも、一人でも多くのご高齢者に笑顔をお届けできるよう取組んで参ります。

八代亜紀オフィシャルホームページより

Society 5.0 for SDGs

2020年よりスタート致しましたSDGｓ(持続可能な開発目標）活動は、弊社の一ヶ月間のサービス量に応じて寄付活動や社会活動の原資に充てる予定になっております。

2023年12月の活動実績＝14,575Pとなり、これまでの累計数は、812,565Pとなりましたのでご報告させていただきます。また、具体的な活動内容の詳細につきましては、引続きアスモ新聞にてお伝えさせていただきます。

居宅介護支援

ケアプラン作成
☎ 03-5318-4007

あけましておめでとうございます。

2024年　辰年 開幕です。

新年早々、地震や飛行機の事故など、なにやら慌ただしい年明けとなってしまいましたね、心が痛みます・・・

でも、わたしたちは、毎日を生きていくという、尊い人生があります。

泣いて叱って笑って、酸いも甘いも苦しいのさえも、経験してきている、ドラえもんにも負けない知恵袋・・・

若いもんにはまだ負けん！そんな頑固も大好き！

そんな皆さまと、今年も元気に1年間、ともに過ごしていきたいと思います。

本年もどうぞよろしくお願い申し上げます。

介護支援専門員　藤井貴美子

たんぽぽ介護

訪問介護サービス
☎ 03-5318-5731

寒い日に温めたい【三か所】

日々寒さが厳しくなり、体調により一層気を付けたいこの頃。
家の中・外問わず、特に暖めたい部分が３つの首です。

<首>
頭と胴をつなぐ首には多くの血管や神経が通っており、首の冷えは万病の元です。
マフラーや、ネックウォーマーを活用しましょう。

<手首>
皮膚が薄く血管が収縮しやすい箇所です。
また、指先が冷えると指の動きも鈍くなりがちになります。
手袋や、あるいは手首ウォーマーなどをつけると良いでしょう。

<足首>
地面に近いため冷えを感じやすい箇所です。
腰痛など下半身の冷えにも影響します。
厚手の靴下などがお薦め。

室内でも暖めよう！

昨年は大変お世話になりました。
本年もご愛顧のほど、よろしくお願い致します。

福祉用具レンタル・販売　住宅改修

介護用品のレンタル・販売、住宅改修
☎ 03-5318-4007

新年明けましておめでとうございます。福祉用具相談員の佐藤英郎です。
旧年中は、大変お世話になりました。本年も、より一層皆様のお役に立てるよう精進致しますので、どうかよろしくお願い申し上げます。
車いすは「移動する」だけでなく、正しい姿勢を保って座れる「いす」の役割も果たしています。では、どんなことに気をつけて選べばいいのでしょうか？
３回にわたり、車いす選びのポイントをお話ししています。
最終回のテーマは**「車いすを選ぶときの注意点」**です。

■車いすを選ぶときの注意点

注意点その１：ひとりひとりの体格や身体症状に合った寸法を。

標準的な寸法の場合、小柄なご高齢者に合わないケースが少なくありません。座幅・奥行が合わないだけでも正しい座り姿勢が保てず、姿勢や動きにムリが生まれます。車いすの寸法は安易に選ばず、必ず専門家に相談するようにしましょう。

注意点その２：帆布の座面は短時間のみ。クッション選びが重要です。

車いすの多くは折りたたみ機能を優先し、座面が帆布（スリングシート）になっています。帆布は長く座るのに向いていませんので、体重を効率よく分散し、おしりが痛くなるのを防ぐクッションも合わせて選びます。

注意点その３：使う場所を考えて、最適な車いすを選びます。

屋内で使うなら、廊下を通りやすい寸法や小回りのきくタイプを選びます。屋外なら、路上の状態により安定性と小回りのどちらを重視するかを考えます。折りたたんでクルマで運ぶなら、軽くてコンパクトなタイプがいいでしょう。

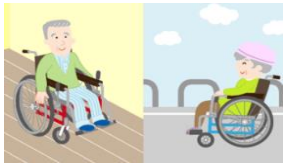

シニアハウスコム

有料老人ホーム　サービス付き高齢者向け住宅
ご相談・ご紹介　0120-5318-77

あけましておめでとうございます

メンバーより
新年のご挨拶を申し上げます

小川慶久

今年で15年目を迎える事が出来ました。感謝申し上げます。
皆さまの【心】に寄り添い【安心】していただける対応を心掛けてまいります。

佐藤公亮

『笑門来福』

2024年も、皆さまに愛❤とスマイル☺を！

古庄 実

今年も笑顔と真心を込めて
目指せ!！
三ツ星相談員

イラスト
古庄 相談員

小島勇人

ご相談に来てくださった方はたくさん不安を抱えていると思います。お会いした時は少しでも不安を解消するお手伝いをさせていただけたらと思います。何でもお話聞かせてください。

安井祐人

相談者様とそのご家族に寄り添い、安心して生活を送っていただけるように
施設入居の前後のご相談も全力でサポートさせて頂きます。

事務：立花わかな

安心してお話していただけるような電話応対を心がけて参ります。

本年も宜しくお願い申し上げます

新年のご挨拶

謹んで新年のご挨拶を申し上げます。リハプライドルフランの花堂彩でございます。
年始から災害が発生し、被害にあわれた皆様に心よりお見舞い申し上げます。
2024年がはじまり、皆様いかがお過ごしでしょうか？ルフランは本年も社員一丸となって、皆様の輝く毎日を応援していきたいと思っております。
さて、今月はスタッフのご紹介をさせていただきます。また飾り担当のスタッフが時節に合わせて施設内に素敵な飾りつけを行いましたのでご紹介させていただきます。

スタッフ紹介

濵﨑　健二（はまさき　けんじ）

担　　当：管理者（施設長）
出 身 地：鹿児島県
血 液 型：A
好きな事：洋画　音楽　サッカー
ひとこと：気を長く持つ

柳瀬　貴代江（やなせ　きよえ）

担　　当：フロアリーダー
トレーナー歴：PT指導の下、8年経験
出 身 地：東京都
血 液 型：A
好きな事：釣った魚でホームパーティーをすること
ひとこと：いつも笑顔でいられるよう 忍耐力をつけたいです。

澤田　百恵（さわだ　ももえ）

担　　当：看護師
出 身 地：青森県
血 液 型：A
好きな事：動物とたわむれる事
ひとこと：ジムで定期的に体作りに励んでおります。皆様と一緒に頑張れたらと思いますのでどうぞよろしくお願いいたします。

丸山　末子（まるやま　すえこ）

担　　当：看護師
出 身 地：福島県
血 液 型：O
好きな事：人と接すること
ひとこと：リハビリのサポートが出来るよう頑張ります。
皆さま、よろしくお願いいたします。

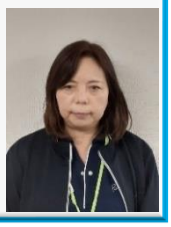

梅林　延子（うめばやし のぶこ）

担　　当：看護師
出 身 地：沖縄県
血 液 型：AB
好きな事：テレビを見ること
ひとこと：健康第一で日々楽しく過ごすこと

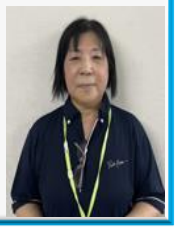

鈴木　尚美（すずき　なおみ）

担　　当：トレーナー
トレーナー歴：PT指導の下、10年経験
出 身 地：鹿児島県
血 液 型：A
好きな事：人と接する事
ひとこと：人生一度きり沢山の方と出会いたいです！よろしくお願いいたします。

お正月の飾り付け

現在まだ空きがございますので、お気軽にご見学を！

リハプライド　ルフラン　〒161-0031新宿西落合4-21-9　☎03-5906-5761

明日も笑顔
アスモ
株式会社アスモ
〒165-0026　東京都中野区新井1-26-4　2F
TEL　03-5318-4007　　FAX　03-5318-4008

株式会社アスモ

在宅介護センター・アスモ
■ケアプラン作成
■福祉用具レンタル・販売　住宅改修

アスモ・テクノサービス
■建物設備保守管理・コスト適正化事業

シニアハウスコム
■有料老人ホーム紹介

アスモエージェント
■人材紹介

アスモカレッジ
■介護人材養成・開発

たんぽぽ介護
■訪問介護